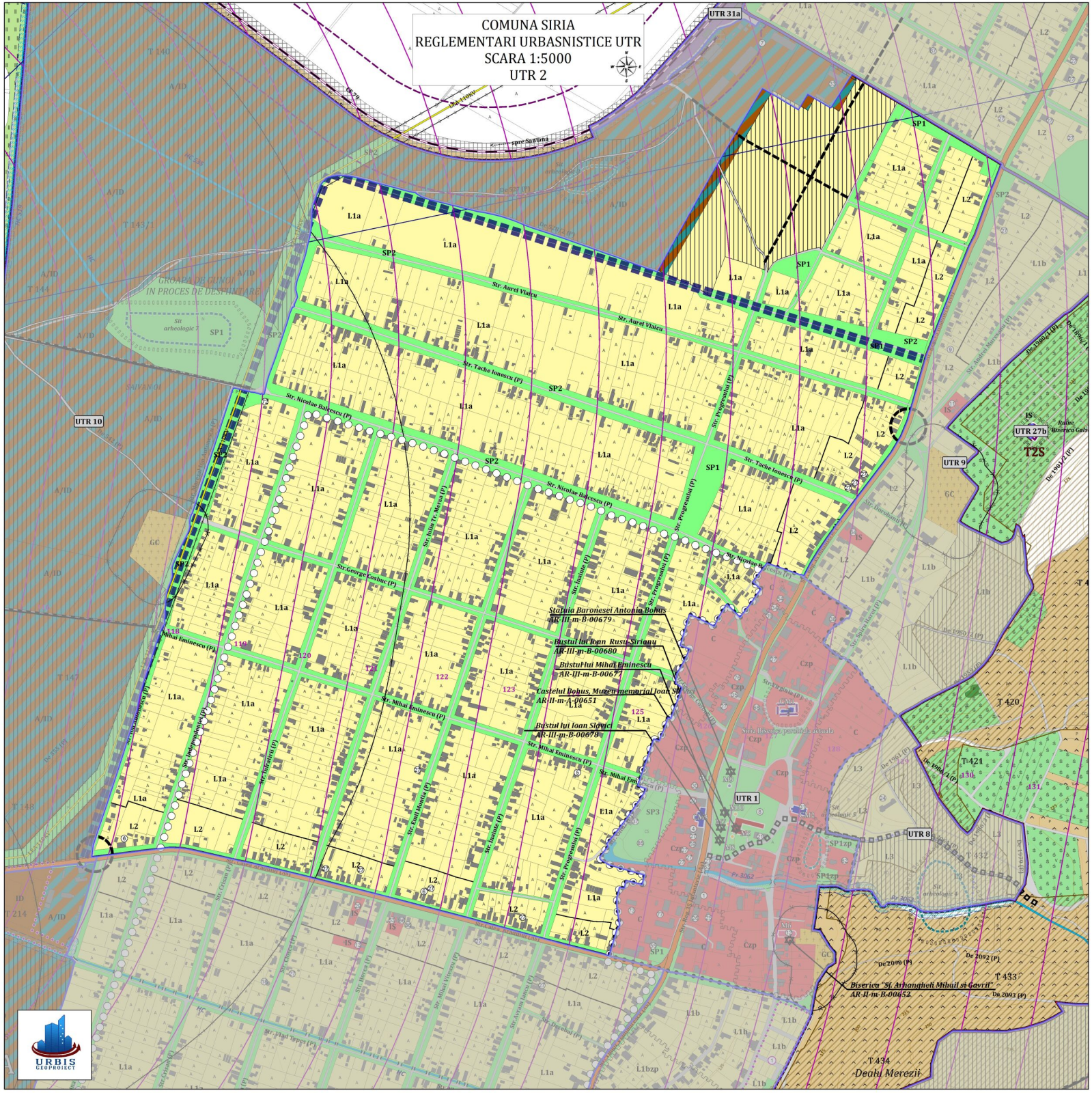
COMUNA SIRIA
REGLEMENTARI URBASNISTICE UTR
SCARA 1:5000
UTR 2
UTR 31a
UTR 10
UTR 27b
UTR 9
UTR 1
UTR 8
Str. Aurel Vlaicu
Str. Tache Ionescu (P)
Str. Nicolae Balcescu (P)
Str. Progresului (P)
Str. George Cosbuc (P)
Str. Mihai Eminescu (P)
Statuia Baronesei Antonia Bohus
AR-III-m-B-00679
Bustul lui Ioan Rusu-Sirianu
AR-III-m-B-00680
Bustul lui Mihai Eminescu
AR-III-m-B-00677
Castelul Bohus, Muzeu memorial Ioan Slavici
AR-II-m-A-00651
Bustul lui Ioan Slavici
AR-III-m-B-00678
Biserica "Sf. Arhangheli Mihail si Gavril"
AR-II-m-B-00652
Dealu Merezii
T2S
T 420
T 421
T 432
T 433
T 434
URBIS GEOPROIECT