

TITLU PROIECT :
 Construire clădiri comerciale - parter, amenajare incintă, amplasare semnaltistică și totem publicitar, împrejurire, racorduri și bransamente utilități

AMPLASAMENT :
 Județ Arad, comuna Șiria, str. Regiment 85 Infanterie, nr. 79, identificat prin extras CF nr. 314859

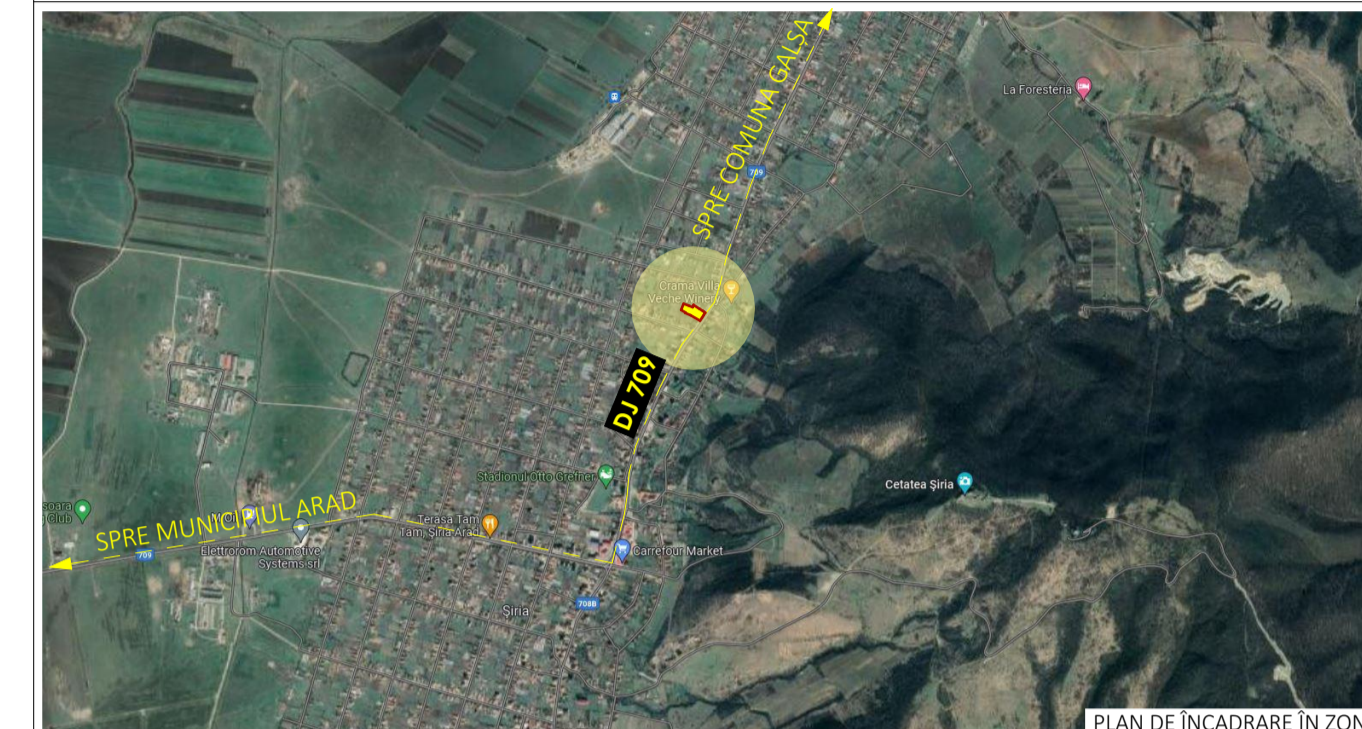

Coordonatele punctelor de contur:

Punct început	X / Y	Punct sfârșit	X / Y	Lungime segment (m)
1	241.316.242 535.952.073	2	241.324.247 535.964.696	14.947
2	241.324.247 535.964.696	3	241.335.126 535.981.308	19.857
3	241.335.126 535.981.308	4	241.324.95 535.988.319	12.357
4	241.324.95 535.988.319	5	241.320.37 535.991.293	5.461
5	241.320.37 535.991.293	6	241.301.575 536.003.145	22.22
6	241.301.575 536.003.145	7	241.267.187 536.025.515	41.024
7	241.267.187 536.025.515	8	241.267.187 536.026.05	0.981
8	241.267.187 536.026.05	9	241.265.806 536.024.585	1.568
9	241.265.806 536.024.585	10	241.261.434 536.013.13	12.261
10	241.261.434 536.013.13	11	241.236.84 536.023.088	26.533
11	241.236.84 536.023.088	12	241.208.23 536.033.193	30.342
12	241.208.23 536.033.193	13	241.193.871 535.996.942	39.008
13	241.193.871 535.996.942	14	241.218.836 535.962.386	28.89
14	241.218.836 535.962.386	15	241.217.698 535.979.813	2.813
15	241.217.698 535.979.813	16	241.249.034 535.965.952	34.265
16	241.249.034 535.965.952	17	241.304.114 535.934.191	63.581
17	241.304.114 535.934.191	1	241.316.242 535.952.073	21.607

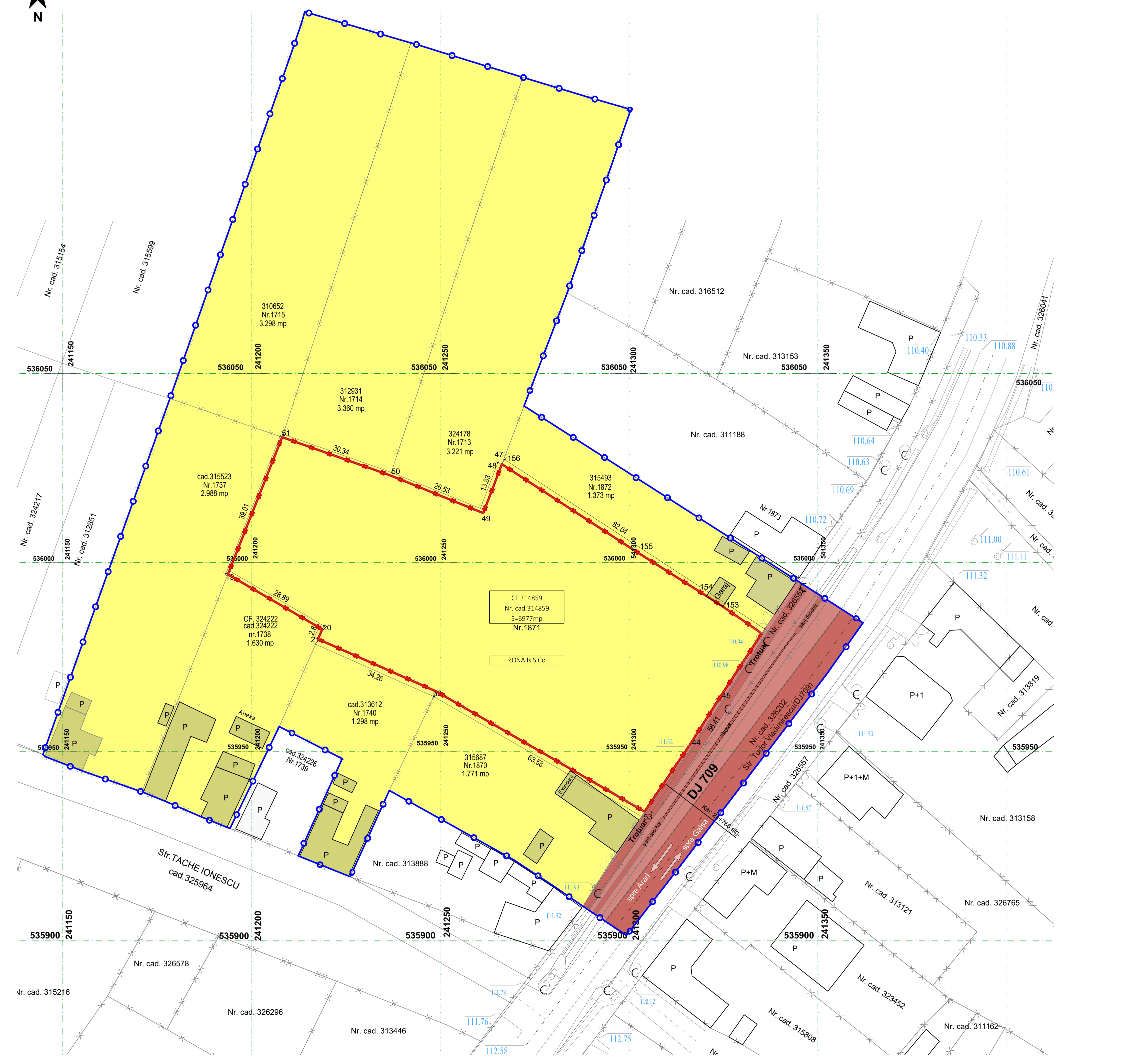

LEGENDĂ:

LIMITE

- Limita zonei studiate = 27.740,00 mp
- Limita terenului care se reglementează = 6.977,00 mp
- x—x— Limita proprietăți parcele
- - - - - Axa drum județean DJ 709

REGIM JURIDIC

- Terenuri proprietate privată cu
- Construcții proprietate privată: locuințe și anexe gospodărești
- Domeniu public de interes județean / local proprietate privată a statului român în administrarea autorităților județene / locale cu
- Circulații: DJ 709, trotuar, rigolă

Acest document este proprietatea firmei S.C. Pro Arhitectura S.R.L. și nu poate fi folosit, transmis sau reprodus, total sau parțial, fără autorizarea expresă și scrisă a proprietarului. Documentul este valabil numai cu semnăturile și stampila în original iar utilizarea sa trebuie să fie conformă celei pentru care a fost elaborat.
 Prezentul planșă este valabilă doar pentru obținerea avizelor/juventizațiilor necesare la faza P.U.Z..
 Pentru faza D.T.A.C. prezenta planșă nu este valabilă

PRO.ARHITECTURA ARHITECTURĂ URBANISM RESTAURARE CONSULTANȚĂ		Proiectant general: S.C. TORINO CONSTRUCT S.R.L.		Proiect nr. 555/2023
COORDONATOR URBANISM Arh. Gheorghe Seculici	NUME SEMNATURA	Scara: 1:500	Titlu proiect: P.U.Z. aferent - construire clădiri comerciale - parter, amenajare incintă, amplasare semnaltistică și totem publicitar, împrejurire, racorduri și bransamente utilități	
PROIECTAT DESENAT Arh. Ela Falcă	Data 2023	Amplasament: Județ Arad, comuna Șiria, str. Regiment 85 Infanterie, nr. 79, identificat prin extras CF nr. 314859 Șiria, nr. cad. 314859		Faza: III P.U.Z.
		A1 594x900	PROPRIETATEA ASUPRA TERENURILOR	
			Planșa nr. U05	